

VillagebyCA Reims / Bézannes, le 10 Novembre 2019

MyEasyFarm enrichit la version collaborative de sa plateforme pour les organismes et les ETA

A l'occasion d'Agritechnica 2019, MyEasyFarm, la plateforme Cloud d'agrégation et d'échange de données avec les matériels agricoles, enrichit la version collaborative de sa plateforme pour les Organismes agricoles et les ETA

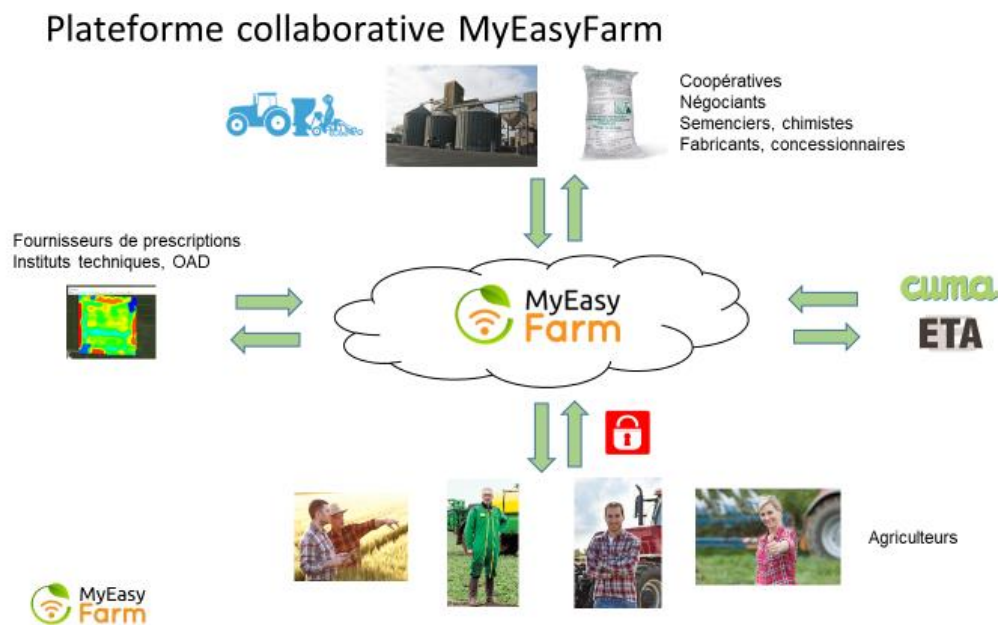

La version collaborative de MyEasyFarm permet à 2 ou plusieurs utilisateurs MyEasyFarm de collaborer en temps réel et d'échanger des données agricoles, avec un contrôle sécurisé des données de chaque utilisateur.

Cette fonctionnalité permet notamment aux conseillers agricoles d'un Organisme (Coopérative, Négociant) de préparer pour le compte de l'agriculteur, ses parcelles, ses itinéraires culturaux, ses cartes de préconisation issues d'OAD ainsi que les interventions associées.



L'agriculteur, utilisateur de MyEasyFarm, reste maître de ses données et pourra choisir de mettre à disposition tout ou partie de ses données, anonymisées ou non, à son Organisme.

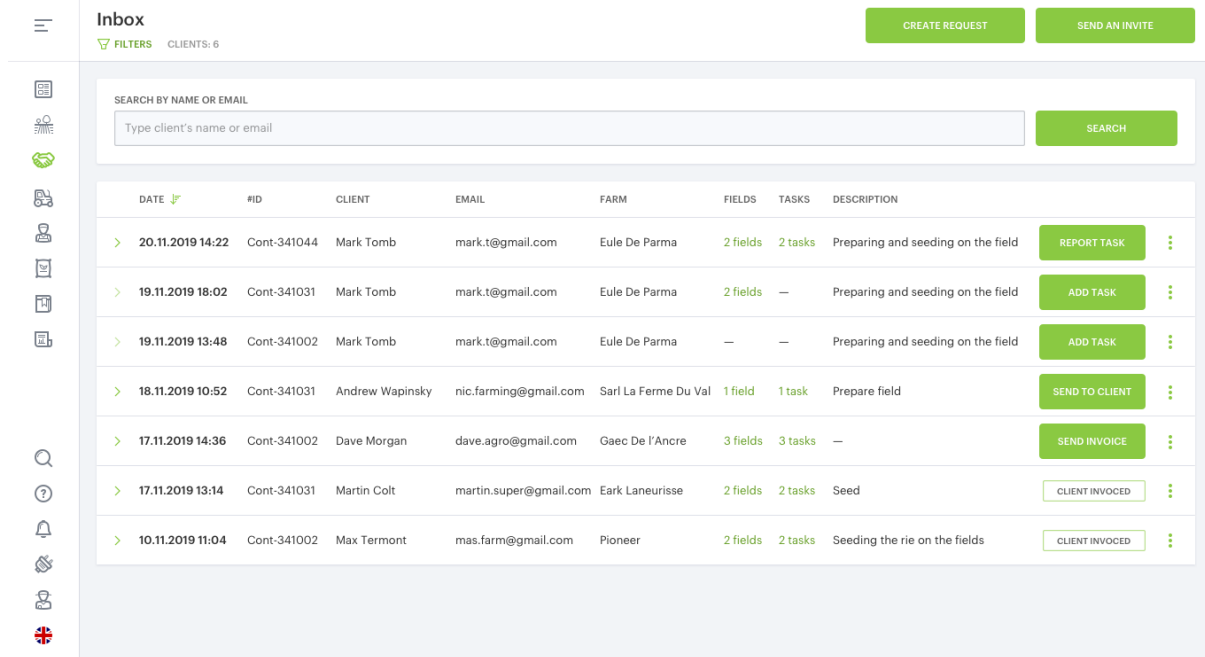

Inbox CLIENTS: 6 CREATE REQUEST SEND AN INVITE

SEARCH BY NAME OR EMAIL
Type client's name or email SEARCH

DATE	#ID	CLIENT	EMAIL	FARM	FIELDS	TASKS	DESCRIPTION	
> 20.11.2019 14:22	Cont-341044	Mark Tomb	mark.t@gmail.com	Eule De Parma	2 fields	2 tasks	Preparing and seeding on the field	REPORT TASK
> 19.11.2019 18:02	Cont-341031	Mark Tomb	mark.t@gmail.com	Eule De Parma	2 fields	—	Preparing and seeding on the field	ADD TASK
> 19.11.2019 13:48	Cont-341002	Mark Tomb	mark.t@gmail.com	Eule De Parma	—	—	Preparing and seeding on the field	ADD TASK
> 18.11.2019 10:52	Cont-341031	Andrew Wapinsky	nic.farming@gmail.com	Sarl La Ferme Du Val	1 field	1 task	Prepare field	SEND TO CLIENT
> 17.11.2019 14:36	Cont-341002	Dave Morgan	dave.agro@gmail.com	Gaec De l'Ancre	3 fields	3 tasks	—	SEND INVOICE
> 17.11.2019 13:14	Cont-341031	Martin Colt	martin.super@gmail.com	Eark Laneurisse	2 fields	2 tasks	Seed	CLIENT INVOICED
> 10.11.2019 11:04	Cont-341002	Max Termont	mas.farm@gmail.com	Pioneer	2 fields	2 tasks	Seeding the rie on the fields	CLIENT INVOICED

De même, la plateforme permet de gérer des échanges de parcelles et de tâches entre une ETA et ses clients agriculteurs.

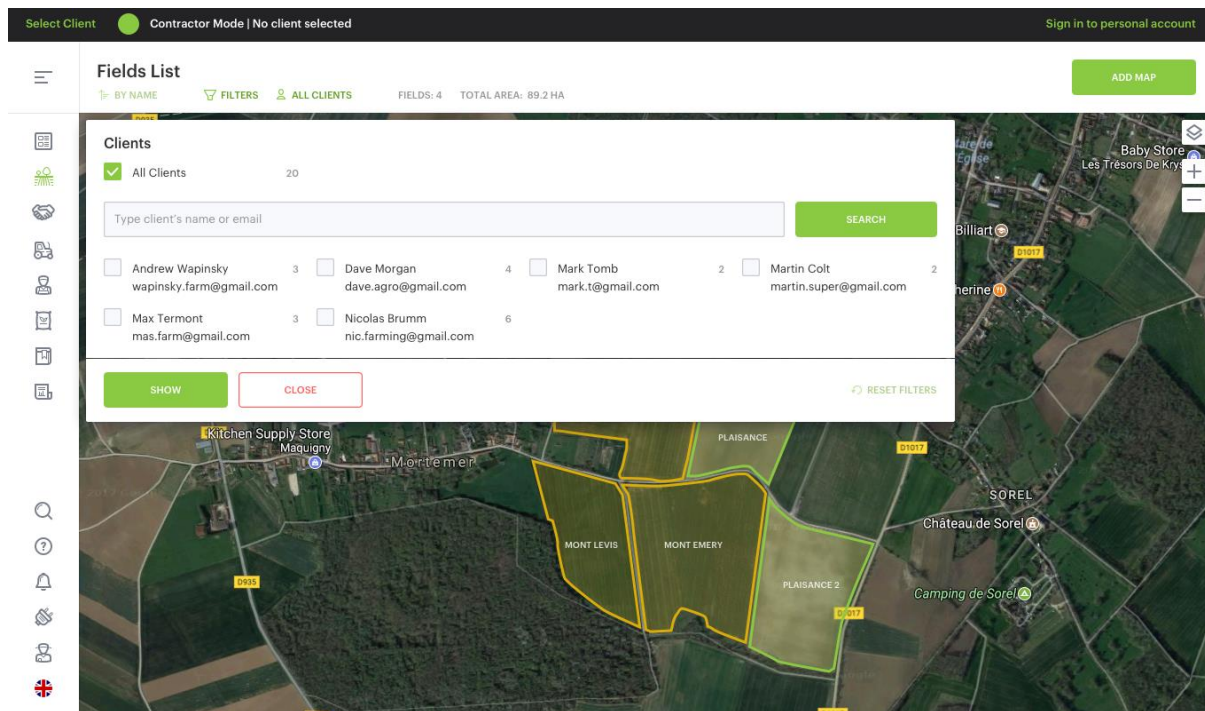

Select Client Contractor Mode | No client selected Sign in to personal account

Fields List ADD MAP

BY NAME FILTERS ALL CLIENTS FIELDS: 4 TOTAL AREA: 89.2 HA

Clients

All Clients 20

Type client's name or email SEARCH

Andrew Wapinsky 3 Dave Morgan 4 Mark Tomb 2 Martin Colt 2
 wapinsky.farm@gmail.com dave.agro@gmail.com mark.t@gmail.com martin.super@gmail.com
 Max Termont 3 Nicolas Brumm 6
 mas.farm@gmail.com nic.farming@gmail.com

SHOW CLOSE RESET FILTERS



MyEasyFarm propose ces nouveaux services sous forme d'abonnements annuels à sa plateforme,

- ADVISOR, pour les conseillers agricoles des organismes,
- CONTRACT, pour les ETA.

« Nous sommes persuadés que l'Agriculture de Précision va se développer avec le support des Organismes agricoles et souhaitons leur apporter un outil de conseil numérique et collaboratif pour mieux échanger avec les agriculteurs », déclare François THIERART, co-fondateur de MyEasyFarm.

La version collaborative de MyEasyFarm permettra également à terme d'autres échanges collaboratifs comme la réservation de matériels au sein d'une CUMA.